

**Piyasa Verileri**
**19.10.2022**
**İç Piyasalar**
**Kapanış**
**Değişim %**

BIST-100	3.880	1,01
BIST-30	4.259	0,96
DVZSP	18,41	-0,35
EUR/USD	0,979	-0,69
ALTIN	1.634	-1,09
PETROL (BRENT)	90,83	0,89

**Kapanış**
**Değişim %**

USD/TL	18,59	0,04
US 2Y	4,52	1,92
US 10Y	4,10	2,45

**Dış Piyasalar**
**Kapanış**
**Değişim %**

DJIA	30.555	0,10
S&P 500	3.709	-0,29
NASDAQ	10.735	-0,35
DAX	12.754	-0,09
FTSE 100	6.929	-0,11
NIKKEI	27.257	0,37
SHCOMP	3.044	-1,19
VIX	31,05	1,80

**(18.05 TSi)**
**Şirket Haberleri**
**2022/09 DÖNEMİ FİNANSAL RAPORLARIN KAP'TA YAYINLANMA TARİHLERİ**

31.10.2022 Konsolide Olmayan 9.11.2022 Konsolide

**ARCLK** finansal tablolarının 21 Ekim 2022 Cuma günü yayınlanması planlanmaktadır.

FOREKSHABER ANKETİ-Arçelik 2022 yılı 3.çeyrek net karının 389 (651) milyon TL olması bekleniyor

**AKBNK EREGL TAVHL TKFEN TTRAK TOASO** 2022 3. Çeyrek Finansal Takvim 26/10/2022

**ENJSA** Yurtiçinde yeşil borçlanma aracı İhraç Belgesinin SPK onayı

**SMRTG** güneş enerjisi elektrik santrali projesine ilişkin mühendislik, tedarik ve kurulumuna istinaden KDV hariç toplam 1.329.000 ABD Doları bedel üzerinden sözleşmeler imzalanmıştır.

Hazine ve Maliye Bakanı Nebati, bireysel emeklilik sistemi (BES) ile ilgili yeni düzenleme ve teşviklerin hayata geçirileceği sinyalini verdi-Bht.

**TIRE** Mondi Olmuksan Kâğıt ve Ambalaj Sanayi Anonim Şirketi'ni 31.12.2021 tarihli finansal tablolar esas alınarak tüm aktif ve pasifleriyle birlikte tasfiyesiz infisah yoluyla bir bütün halinde devir alması neticesinde 25.10.2022 \* Payları Borsa 'da işlem gören pay sahiplerinin hesaplarına giriş yapılacağı tarih.

**TRCAS** Shell & Turcas ve Trugo, 400 adet Shell markalı istasyonda 180 kW'si üzeri yüksek hızlı şarj cihazları ile tüm elektrikli araç kullanıcılarına hizmet vermek için birlikte çalışacaktır.

**PRKME** bağlı ortaklığı Konya Ilgın Elektrik Üretim Sanayi ve Ticaret A.Ş ruhsat devir alma işlemleri hk.

**MANAS** GES Yatırımı Hakkında ASO 1.OSB ile sistem kullanım anlaşması imzalanmıştır.

**GOLTS BRÜT (TL) 0,2 SMRTG** Bedelsiz Pay Alma Oranı (%) 100,00 20.10.2022

**MIPAZ** ayrılma hakkının kullanılabilceği 06.10.2022-19.10.2022 tarih aralığında ulaşan herhangi bir başvuru olmamıştır.

**Mondi Olmuksan** payları 21/10/2022 olarak duyurulan pay dağıtım tarihinden itibaren Kotasyon Yönergesinin 23/1-ç maddesi kapsamında kottan çıkarılacak,

**BOBET** Aldo Enerji ve San. Tic. A.Ş. ile danışmanlık sözleşmesi imzalanmıştır.

**MAGEN** YEKA GES-3 Antalya-3 (10 MWe) projesi Ön lisansı, Enerji Piyasası Düzenleme Kurulu'nun 13.10.2022 tarihli kararı ile onaylanmış olup, ön lisansları alınmış bu üç projeden toplam 40 MWe GES kapasitesine karşılık 60 MWp güçte santral kurulması planlanmaktadır.

**Teknik Bakış**
**BIST-100 günü %1,01 yükseliş ile 3880 puandan tamamladı. İşlem hacmi 84,7 milyar TL.**

<b>Destek</b>	3841.56 (gap)	3805	Sa 3756	3715*	3626.96 (gap)
<b>Direnç</b>	US\$ 213.449	213.879	215.296	[227.456]	/ TL 3970 3978 4004 [4231]

Hisse	Kapanış	Destek	Direnç
<b>AKBNK</b>	15.71	15.63 15.50	15.90 15.95 16.06 16.23 16.28
<b>MTRKS</b>	33.24	33.06 22 MA	34.08 34.30 35.32 36.48
<b>SKBNK</b>	1.91	1.86 22 MA	1.98 2.01 2.20
<b>ASUZU</b>	200.60	200.38 10 MA	207.40 207.80 214.00 228.00
<b>ANSGR</b>	9.48	9.06 22 MA	9.66 9.80 9.96 10.09

**Veri Gündemi**

14.00 TCMB faiz kararı bek. %12,00'den %11,00 seviyesine indirilmesi bekleniyor. 2022 sonu tahmini %9,00.

22/09 TCMB, politika faizinin 100 baz puan düşürülmesine karar vermiş, mevcut görünüm altında güncellenen politika faiz düzeyinin \*yeterli olduğunu değerlendirmiştir.

Bir hafta vadeli repo ihale faiz oranının %13'den %12'ye indirilmesine karar vermiştir.

Cumhurbaşkanı Erdoğan, Azerbaycan'ı ziyaret edecek.

**Küresel Piyasalar**

 15.30 ABD Haftalık işsizlik başvuruları önc. 228.000 bek. 235.000  
 ABD haftalık işsizlik başvuruları geçen hafta 228.000 olarak gerçekleşti. Kısmen lan Kasırgası sonrasında Florida'daki taleplerdeki artışın etkisiyle altı haftanın en yüksek seviyesine yükseldi.

15.30 ABD Ekim Philadelphia Fed imalat endeksi önc. -9,9 bek. -5,0

17.00 ABD Eylül ikinci el konut satışları önc. 4.800M bek. 4.695M

ABD Eylül konut başlangıçları (önc. 1.575M bek. 1.475M) -8,1% azalışla 1.439M olarak gerçekleşti. Mortgage oranlarının talebe göre ağırlaşmasıyla düşmeye başladı. Yeni inşaat Eylül'de %8,1 düşüşle 1,44 milyon orana geriledi. İnşaat izinleri iki yılın en düşük seviyelerine indi.

## BIST-100: 3844 – 3916 bandında hareket etti

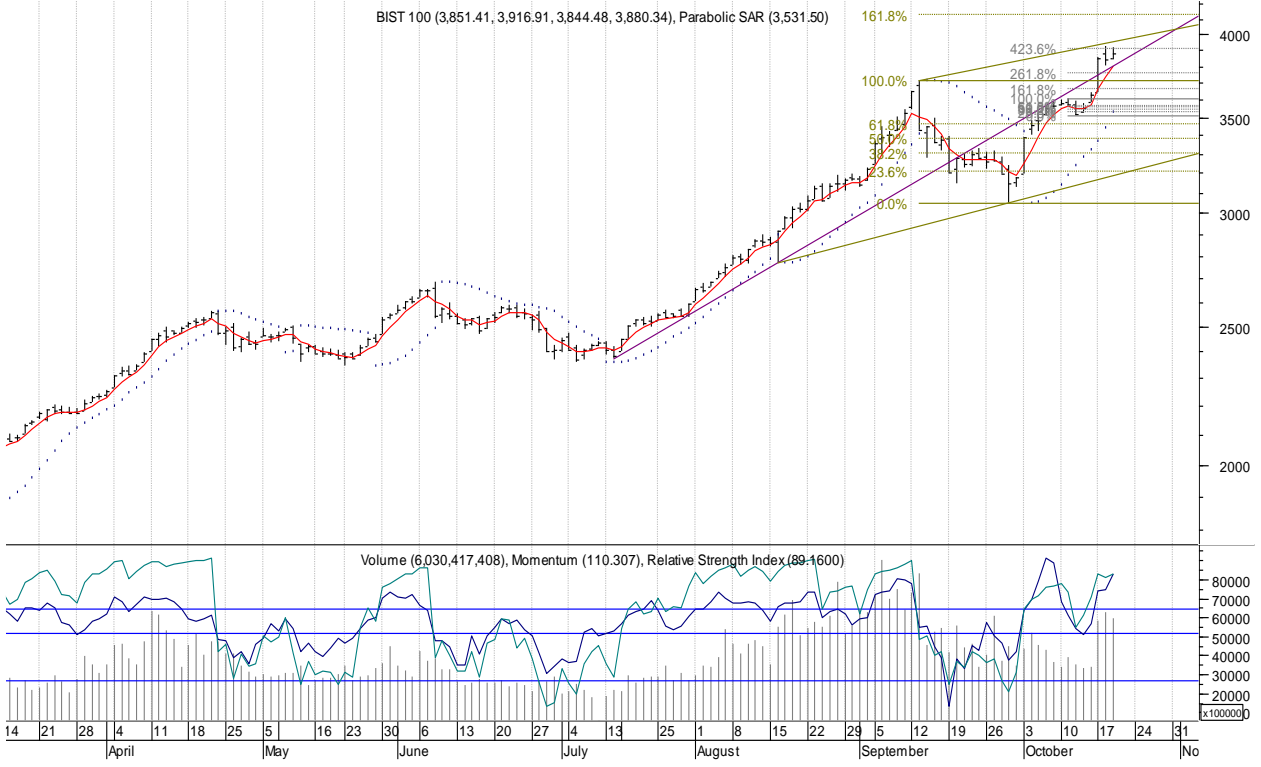

Öneri, eleştiri ve sorularınız için [yatirimarastirma@icbcyatirim.com.tr](mailto:yatirimarastirma@icbcyatirim.com.tr) adresine göndereceğiniz e-posta ile bize ulaşabilirsiniz.

Facebook : [ICBC Yatırım](#)

Twitter : [icbcyatirim](#)

Instagram : [icbcyatirim](#)

Linkedin : [ICBC Yatırım](#)

### UYARI

Burada yer alan yatırım bilgi, yorum ve tavsiyeleri yatırım danışmanlığı kapsamında değildir. Yatırım danışmanlığı hizmeti SPK tarafından yayımlanan tebliğ çerçevesinde, aracı kurumlar, portföy yönetim şirketleri, mevduat kabul etmeyen bankalar ile müşteri arasında imzalanacak bir sözleşme çerçevesinde sunulur. Burada ulaşılan sonuçlar, tercih edilen hesaplama yöntemi ve veya yorum tavsiyede bulunanların kişisel görüşlerine dayanmaktadır. Sadece burada yer alan bilgilere dayanarak yatırım kararı verilmesi sağlıklı sonuçlar doğurmayabilir. Ayrıca burada yer alan bilgiler mali durumunuz ile risk ve getiri tercihlerinize uygun olmayabilir.